LOMON CONTEMPORÁNEO LOMON CONTEMPORÁNEO + ÍÑIGO SESMA

6ªEDICIÓN 13 DE JULIO A 10 DE AGOSTO 2024 RESIDENCIAS ARTÍSTICAS DE LA VAL DE ECHO

SUSANA BOTANA ESTER VALLEJO POL NOYA -BECA PEP MATA-fca. Bellas Artes BCN

lomon

LO MON CONTEM PORÁNEO 2024 //

HECHO // HUESCA

13 JULIO // 10 AGOSTO

CARTEL // 2024

ÁLVA MOCA

Cartel Lo Mon 2023

ARTISTAS // RESIDENTES

ÍÑIGO
SESMA

Donosti

Proyecto en Residencia. LoMon24

MURAL PICTÓRICO

(Pintura. acrílico, óleo)

Investigo el proceso creativo, tanto física como emocionalmente, lo que parece ser un documental pictórico construido a través de mis propias experiencias y observaciones. Mi trabajo no incluye narrativas estándares, sino que ***retrato la atmósfera del escenario junto con la condición humana de los lugares que visito****, convirtiendo mis imágenes en mi más honesta descripción de la belleza mundana.*

OTEL
LASCELLES
NO VACANCY
WELCOME
IÑIGO SESMA 10EMEART

ESTER
VALLEJO

Zaragoza

Proyecto en Residencia. LoMon24

LO QUE LA VAL D'ECHO ME CANTÓ

(música. grabación de EP)

*La propuesta que presento tiene como finalidad ahondar en **el valor de todo aquello de lo que no se habló**. Reescribir nuestras propias canciones populares con los mensajes que estas antes no pudieron contener y para ello pongo en el centro todo lo que antes no estuvo. Una de estas figuras silenciada e invisible es la de la mujer, y por esta razón uno de los ejes vertebradores de esta propuesta serán las mujeres del Valle de Hecho. Serán precisamente ellas las que guíen este proceso creativo y las que le den parte del sentido al mismo, con el fin de darle valor a los saberes silenciados que albergan.*

SUSANA
BOTANA

Madrid

Proyecto en Residencia. LoMon24

ESCULTURA

(Piedra caliza de Peñaforca)

La piedra es un contenedor innato de memoria y un reflejo de las cualidades del territorio. **La piedra** *es un bien cultural que refleja tanto una era geológica como una época sociológica. Es un contenedor de memoria histórica tangible. Este proyecto artístico revaloriza la caliza que quedó sin trabajar después de los Symposiums de Pedro Tramullas y quiere dar vida a uno de esos bloques. “Asumo el reto de darle un nuevo significado y convertirla en un lugar de encuentro y reflexión. Esta escultura quiere devolver a los habitantes de Hecho parte de su historia con una obra que devuelva la misma pasión, fuerza y dedicación que los escultores del Symposium”*

BECA PEP MATA

Facultad Bellas Artes de Barcelona

Convenio con Ayuntamiento de Hecho

Beca estudiante premiado

POL
NOYA

Barcelona

Proyecto en Residencia. LoMon24

BECA PEP MATA

Facultad de Bellas Artes de Barcelona

Pol Noya es el joven estudiante que este 2024 inaugura las Becas Ars Natura PEP MATA. Lo Mon se alía con la Universidad de Bellas Artes de Barcelona creando esta beca para jóvenes artistas. **La Val d'Echo: Homines et Natura** *es su proyecto en residencia, donde las construcción de cámaras estenopéicas de madera con los vecinos de hecho y la fotografía son sus principales protagonistas.*

CORTO DOCUMENTAL LO MON 24

EL ESTUDIO.Huesca
ADELA MORENO
ANA ESCARIO

Corto documental que muestra el proceso creativo de los artistas residentes

Se visualizará en la clausura de LoMon el sábado 10 de agosto a las 20.00h en el cine de Echo

PROGRAMA // 2024

SÁBADO_13 DE JULIO_ PALLAR D'AGUSTÍN

19.00h INAUGURACIÓN

PRESENTACIÓN
ARTISTAS
RESIDENTES 2024

20.15h BATUKADA trukasakalaka + RITMOS AFRICANOS

Recorrido por piezas artísticas del pueblo

AL FINALIZAR MIGAS Y VINO EN LA PLAZA DEL AYUNTAMIENTO

TODO EL MES DE LO MON _PALLAR DE AGUSTÍN
EXPOSICIÓN
SAUL IRIGARAY
el Pirineo ilustrado

DOMINGO_14 DE JULIO_ SALIDA DESDE EL PALLAR D' AGUSTÍN

VISITAS GUIADA
Casco histórico
VILLA DE ECHO

LUNES_15 DE JULIO_ PALLAR D’AGUSTÍN / sesión niños
LUNES_29 DE JULIO_ PALLAR D’AGUSTÍN / sesión adultos

19.30h TALLER TEATRAL

El artista que llevo dentro

MIÉRCOLES 17_CINE DE ECHO

19.30h PROYECCIÓN Y CHARLA

CHAVIER COMPAIRÉ

Don Ricardo, mi abuelo

VIERNES_19 DE JULIO_ PLAZA POR SELECIONAR

22.30h LA NOCHE TRASGRESORA

ROSÍN DE PALO + DEDITO FINGUER

S O U L
N E O - P U N K
S I D E R A L

Un proyecto de ***art brut musical*** creado a partir de dos cuerdas de bajo.

Una propuesta ***cruda, híbrida, periférica y algo primitiva*** que suena como si *E.S.G., Sleaford Mods, Morphine y Brushy One String* se juntaran en un río del Pirineo oscense para darse unos baños, merendar, fumarse unas cervezas y ver el atardecer de un día de Verano.

Un experimento musical del artista plástico Chalo Moca, miembro del dúo creativo Fratelli Moca y front-man de la extinta banda Licor de Pájaro.

El proyecto se **estrenó universalmente en el Festival Periferias.** (Mayo 2021, Huesca)

En los directos, aunque puede variar, ***formato power-trio:***

Javi Bergua a la batería + Victor Vallés a la guitarra y pedales + Chalo al bajo y voz

SÁBADO 20_DE JULIO_ PLAZA DEL AYUNTAMIENTO

20.30h DANZA TEATRO

MARCOS MARTÍN CANO

"HACER TORRIJAS COMO ACTO
DE RESISTENCIA"

LUNES 22_DE JULIO_ PLAZA DEL AYUNTAMIENTO

19.30h visita guiada
MUSEO ESCULTURA SYMPOSIUM

MARTES 23_DE JULIO_ CINE DE ECHO

19.00h CONFERENCIA

El Symposium de Oloron St Marie
Unión ESpaña/Francia en torno a la figura
del escultor Pedro Tramullas.
Emile Valles Architecte à la retraite de L'association Camino viendra

VIERNES 26_CINE DE ECHO

20.00h PROYECCIÓN
5 AÑOS DE LO MON

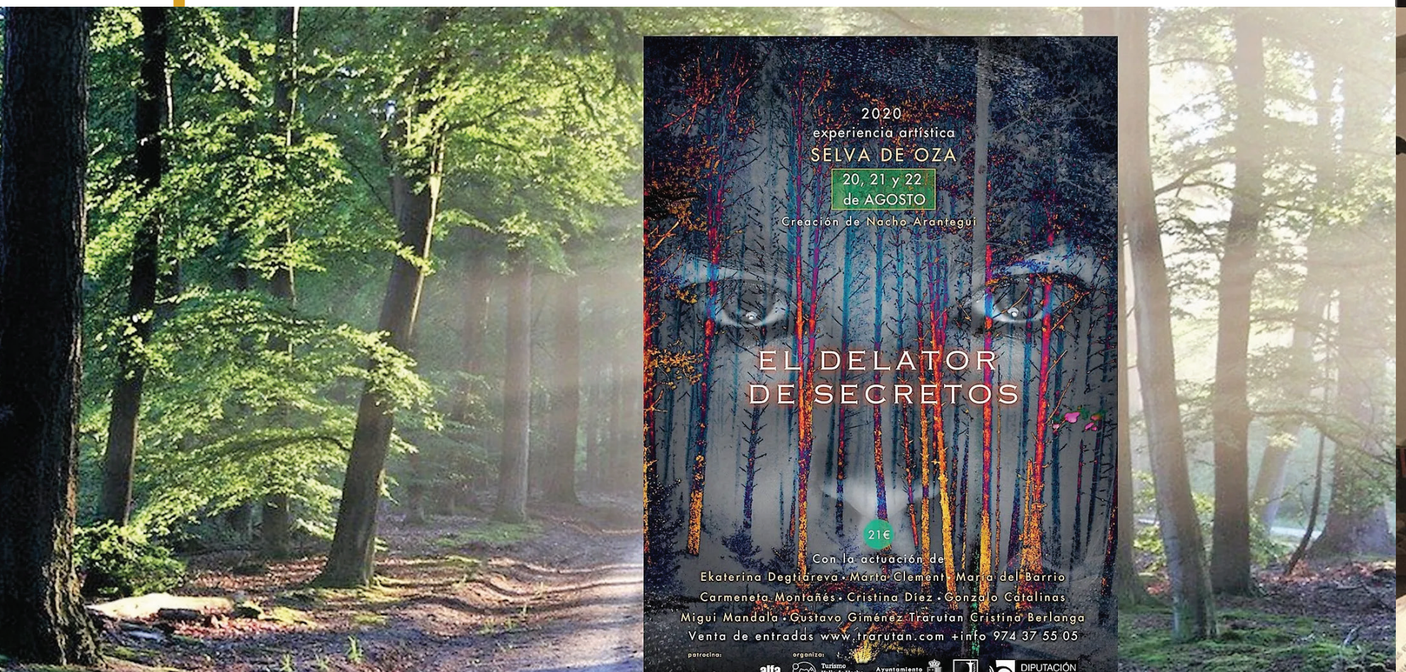

SÁBADO 27_DE JULIO_ BOSQUE DE ESCULTURAS

20.00 Y 23.00H CONCIERTO AMBIENT
ONE DRONE DAY // 5DJS

Después de organizar durante 5 años el festival de música ambient ODD, One Drone Day a través de una cuidada convocatoria y jurado para elegir a los artistas, con Edición en Japón, ODD Assemble viene a tocar a Echo, planteando un espacio con sonido envolvente y acomodado para que el público pueda moverse, descansar, ir y venir...

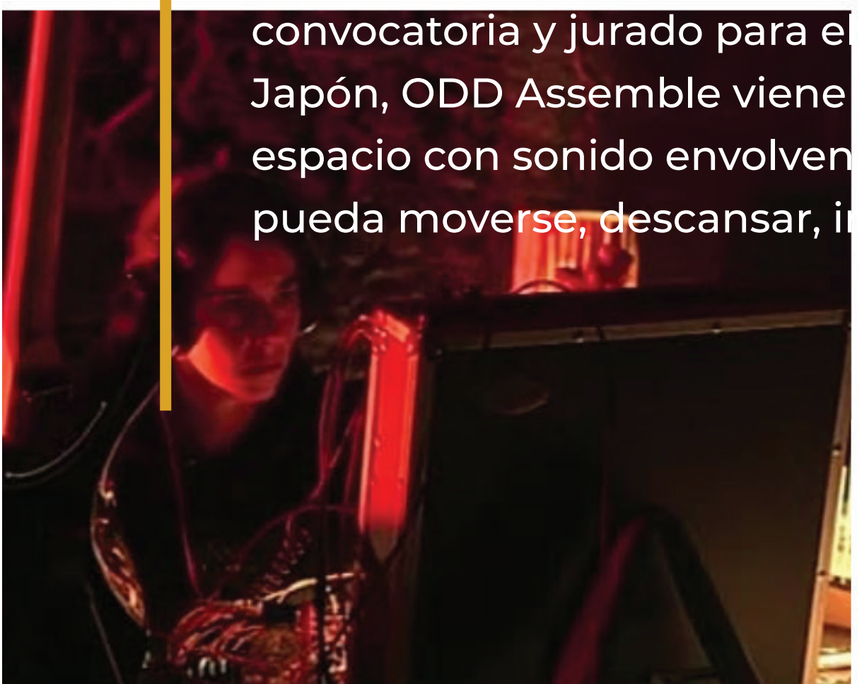

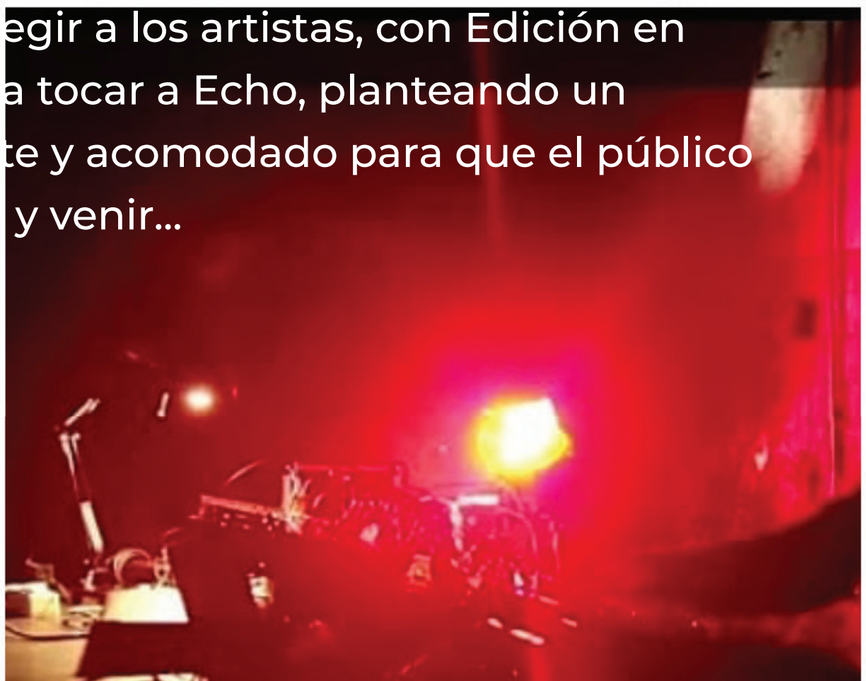

DURANTE TODA LA SEMANA_TALLERES EN TORNO AL ARTE CONTEMPORÁNEO

4 TALLERES CON LOS ARTISTAS RESIDENTES de 2024

TALLER CREATIVO CON ÍÑIGO SESMA

TALLER DE PERCUSIÓN
CON ESTER VALLEJO

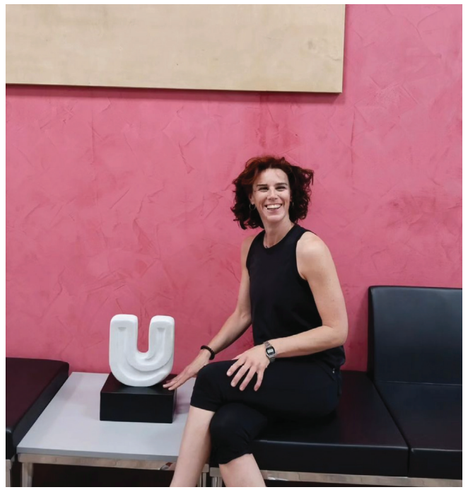

CHARLA Y TALLER
CON SUSANA BOTANA

TALLER DE FOTOGRAFÍA
CON POL NOYA

VIERNES 02_DE AGOSTO_ PLAZA DEL AYUNTAMIENTO

PROYECCIÓN PELI + CONCIERTO

ACTOS CLAUSURA I

ARTISTAS RESIDENTES
ÍÑIGO + SUSANA + POL
CORTO DOCUMENTAL 24

SÁBADO 10_DE AGOSTO_ PLAZA AYUNTAMIENTO

20.00h
ACTOS CLAUSURA II
CONCIERTO
ESTER VALLEJO

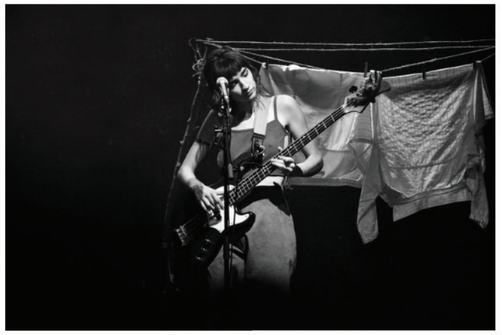

SÁBADO 10_DE AGOSTO_ PLAZA AYUNTAMIENTO

23.00H
FIN DE FIESTA
DJ. RIZOS
Artista LoMon 2019
Pablo Villafranca

UN PUEBLO MUSEO

RUTA DE ARTE CONTEMPORÁNEO VINCULADA AL MUSEO EXISTENTE

PIEZAS DEL SYMPOSIUM + PIEZAS DE LO MON

Mapa en la oficina de Turismo

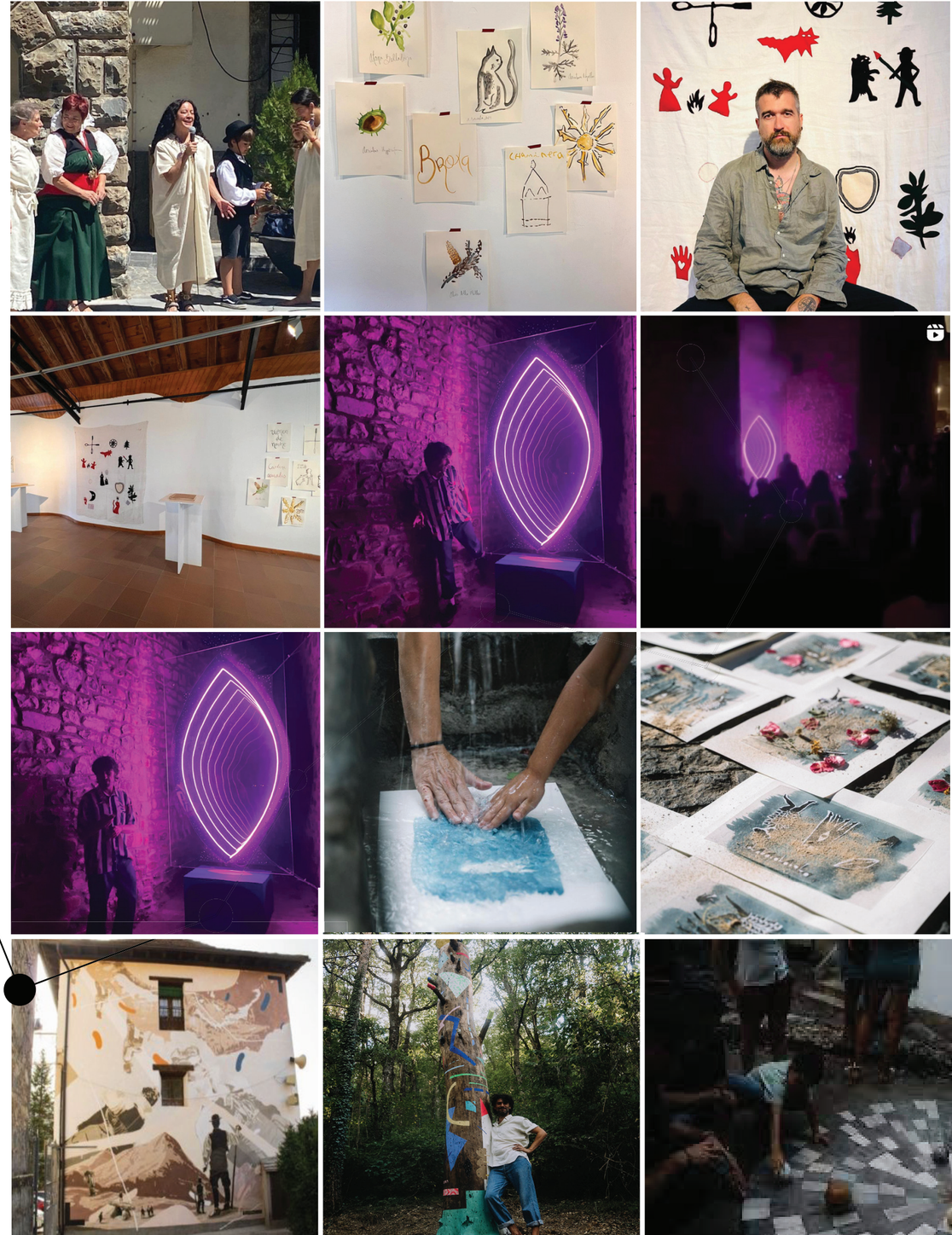

Hecho: Pueblo Museo
Recorrido de arte contemporáneo

En **Hecho** ⁘ Dificultad 😊 ⁘ ⁘ **+ de 100 obras artísticas** **2h** ⁘

⁘ Inicio **Museo de Escultura al Aire libre**

Un paseo entre arte. Esculturas en piedra, hierro y cerámica se reparten en las praderas junto a la oficina de turismo y al pie de La Cuesta. También hay obras instaladas por las calles de Hecho. Pioneros en la creación artística en plena naturaleza, más de 40 artistas internacionales participaron durante diez veranos consecutivos entre 1975 y 1984 en el **Symposium Internacional** de Escultura y Arte del Valle de Hecho.

Siguiendo esta estela creativa, se llevaron a cabo los **Encuentros de Escultores** entre los años 1989 a 1991 y, desde 2019, las **Residencias Artísticas Lo Mon Contemporáneo**, traen cada verano la creatividad y el arte al valle, generando sinergias entre los artistas y los vecinos. Camina por las calles de la villa, praderas y el bosque La Cuesta para descubrirlas.

Exposición permanente de Escultura al Aire Libre y pintura en el Museo Pallar d'Agustín.

Pedro Tramullas
Director del Symposium de Arte (1974-1985)
Renaud Archambault
Mural pintado. 1976
Pedro Fuertes
Escultura de hierro. 1977
Ramón Martí Bono
Arquitecto rehabilitación del Pallar

Pedir plano específico del Museo de Escultura en la Oficina de Turismo

1. **Traje tradicional cheso**
   José Gandul Igualador
   1988
2. **Peineta**
   Carlos Ochoa
   III Encuentro de escultores. 1991
3. **Chuntas plegaremos más en ta debán**
   Mural pictórico día de la mujer
   Asoc. Cultural Laina. 2021
   Marta Alonso. 2022
4. **Caballos**
   Juan José García
   I Encuentro de escultores. 1989
5. **Maña Bike**
   Yanka Mykailova
   Bielorrusia. LoMon 2020
6. **Tela de araña**
   Florencio de Pedro
   Encuentro de Arte 2002
7. **Ibiera charrando con la luna y vie pasar las broxas**
   Alva Moca
   LoMon 2023
8. **Tras las montañas**
   Yoshimar Tello
   México. LoMon 2021
9. **Sin título**
   Terence Claude Baldelli
   Francia. Symposium 1982
10. **Portal Infinitoooo**
    Alva Moca
    LoMon 2023
11. **El secreto de los ibones**
    Emilio Gastón. 2006
    Donación M. Gascón
12. **Arqueología de la memoria**
    José Pietro Martín
    III Encuentro de escultores. 1991
13. **Totem**
    Emilio Abanto
    III Encuentro de escultores. 1991
14. **Arco de triunfo**
    Alberto Peral
    I Encuentro de escultores. 1989
15. **Sin título**
    Francisco Mata
    III Encuentro de escultores. 1991
16. **Ajedrez celeste**
    Natalia Escudero
    LoMon 2022
17. **El neo ancestral vuelo de los pájaros**
    Picadores de La Val d'Echo + Fratelli Moca
    LoMon 2023
18. **Sin título**
    Uwe Appold
    Alemania. Symposium 1976
19. **Mural Homenaje Domingo Miral**
    Niños de la escuela + Chalo Moca
    Día de la lengua materna. 2022
20. **Sin título**
    Carlomagno Venegas
    Costa Rica. Symposium 1976
21. **Sin título**
    Alberto Bañuelos
    III Encuentro de escultores. 1991
22. **La navata que soniaba con lo mar**
    Chalo Moca
    LoMon 2022
23. **Banco pa paxaricos y tótem baila lo mon a lo compás de lo sol**
    Chalo Moca
    LoMon 2022
24. **Semáforo**
    Tonet Amorós + Vega Ruiz
    III Encuentro de escultores. 1991
25. **Toscagua**
    Nacho Arantegui
    Barranco del Hospital
    LoMon 2019
26. **Yunke de la luna y de la lluvia**
    Arturo Gómez
    I Encuentro de escultores. 1989
27. **Banco de cAliza**
    Alberto López
    Pista de Espata
    LoMon 2019
28. **Sin título**
    Joseph Sigrist
    Suiza. Symposium 1978